

Plage de Tourony - Château de Costaérès

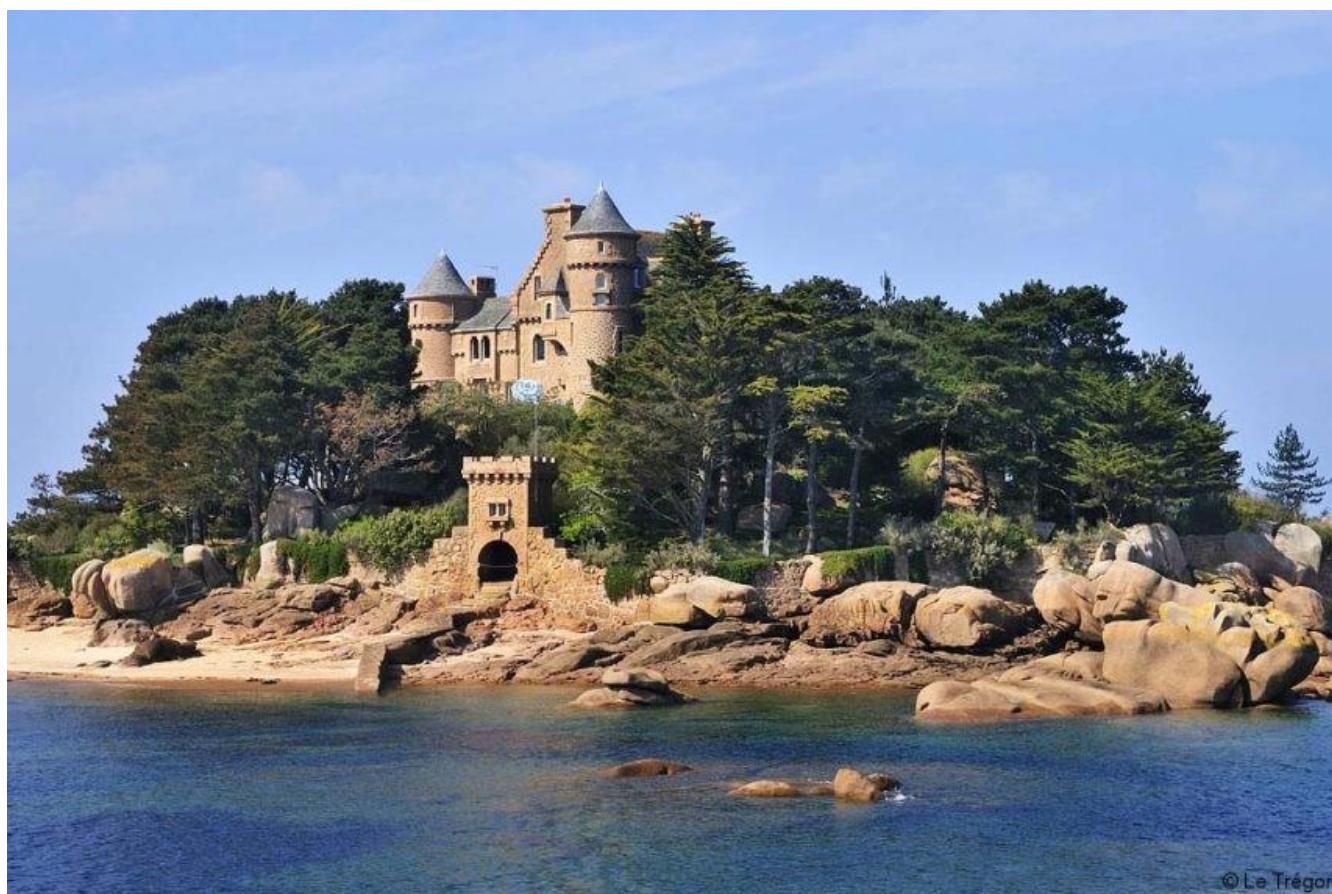

Nom de la commune : Trégastel

Propriétaire : [Dieter Hallervorden](#)

Localisation :

• Google maps :

<https://www.google.fr/maps/place/Le+ch%C3%A2teau+de+Costa%C3%A9r%C3%A8s/@48.8335962,-3.4930333,266a,35y,39.47t/data=!3m1!1e3!4m5!3m4!1s0x4812327af247ae2d:0x188bbfa9526f2378!8m2!3d48.8352868!4d-3.4927216>

Le château est visible depuis la **plage de Tourony** :

<https://www.google.fr/maps/place/Plage+de+Tourony/@48.8287972,-3.4951304,425m/data=!3m1!1e3!4m5!3m4!1s0x0:0x9e19ef12e5afae27!8m2!3d48.8285033!4d-3.4951886>

Accès en voiture

Plage de Tourony : Accueil du public et stationnements

Emplacement(s) possible(s) de l'œuvre

Deux lieux possibles d'exposition (cf plans et photos pages 7 et 8)

1 - Aux abords du parking de Tourony

2 – Pelouse de Ty-Nevis

Description du lieu (Château)

Description paysagère

La villégiature est construite sur un îlot situé à 800 mètres de la plage de Tourony.

Histoire :

Le terme château est galvaudé : c'est en fait un gros manoir de style néo-médiéval caractéristique des grandes maisons de villégiature de la fin du XIXe siècle sur la côte de granit rose.

L'édifice, à volumétrie complexe issue de plusieurs agrandissements, est réalisé en granit rose issu des carrières de La Clarté, quartier de Perros-Guirec. La toiture est en ardoise.

Son aménagement intérieur a été conçu avec le bois de récupération d'un trois-mâts échoué en hiver 1896, le Maurice. Le manoir a été édifié sur un îlot acheté par Bruno Abakanowicz (appelé aussi Bruno Abdank, qui a construit un peu plus tard vers 1896 l'hôtel Bellevue à Ploumanac'h), ingénieur et mathématicien d'origine polonaise à la fin de l'été 1892 au douanier René Le Brozec, un Perrosien qui y cultivait des pommes de terre et faisait sécher du lichen et du poisson. La transaction de l'époque fut de 0,25 franc le mètre carré. Il a été achevé vers 1896 par l'ingénieur Lanmoniez et l'entrepreneur lannionnais Pierre Le Tensorer.

Après 1900, date du décès du propriétaire, sa fille, Sofia Abakanowicz, devenue madame Poray, fait agrandir la villa d'une aile à l'ouest en retour sur la façade postérieure.

Durant la Seconde Guerre mondiale, la villa est réquisitionnée par l'armée allemande, et subit quelques dommages intérieurs.

À la suite de travaux de toiture, le 6 septembre 1990, un incendie détruit en partie l'intérieur de l'édifice.

L'image de ce château sur son îlot est souvent utilisée pour illustrer cartes postales et guides touristiques de la Côte de granit rose, des Côtes-d'Armor et de la Bretagne.

Particularités :

Ce type de construction sur un îlot en fait un joyau de la côte de granit rose. Un certain côté magique et féérique émane de cette curiosité.

Mots clés :

château manoir féerie médiéval néo-médiéval villégiature îlot granit rose vieille sècherie

Aspects techniques du lieu :

Cet îlot est accessible à pied à marée basse une semaine sur 2 environ.

Le + du lieu :

Lieu qui est une destination de balade en paddle, en kayak, en voilier ... Les « promeneurs » aguerris peuvent en faire le tour pas temps et mer calme.

Ressources (web ou bibliographiques) :

- Wikipédia : https://fr.wikipedia.org/wiki/Ch%C3%A2teau_de_Costa%27A9r%C3%A8s

Photos du lieu, du monument :



PLOUMANACH (Côtes-du-Nord)
Château de Costaères où fut écrit « Quo Vadis », par Sienkiewick





LOCALISATION – CARTE IGN :

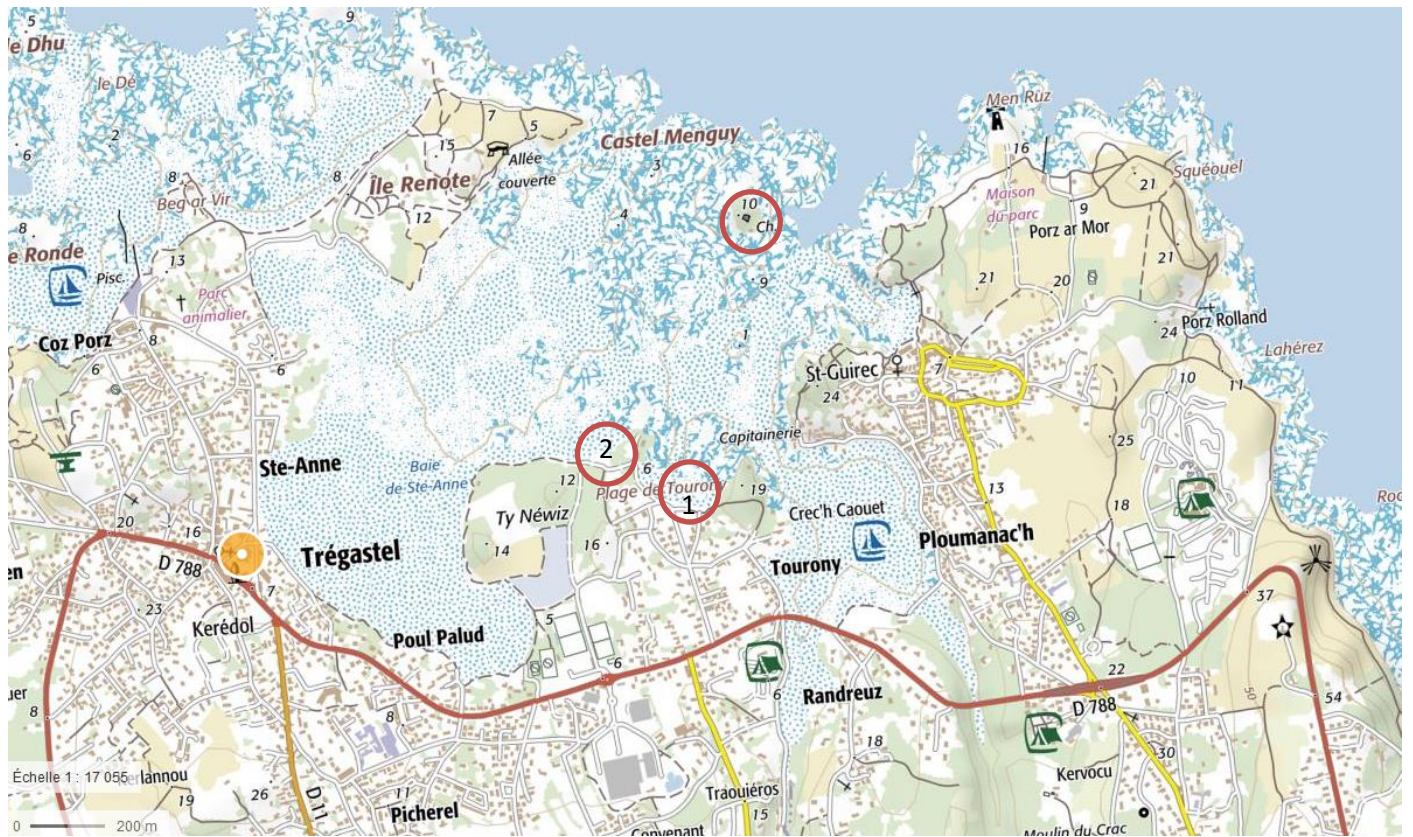

VUE SATELLITE :



Lieu N° 1 d'exposition : abords du parking de Tourony

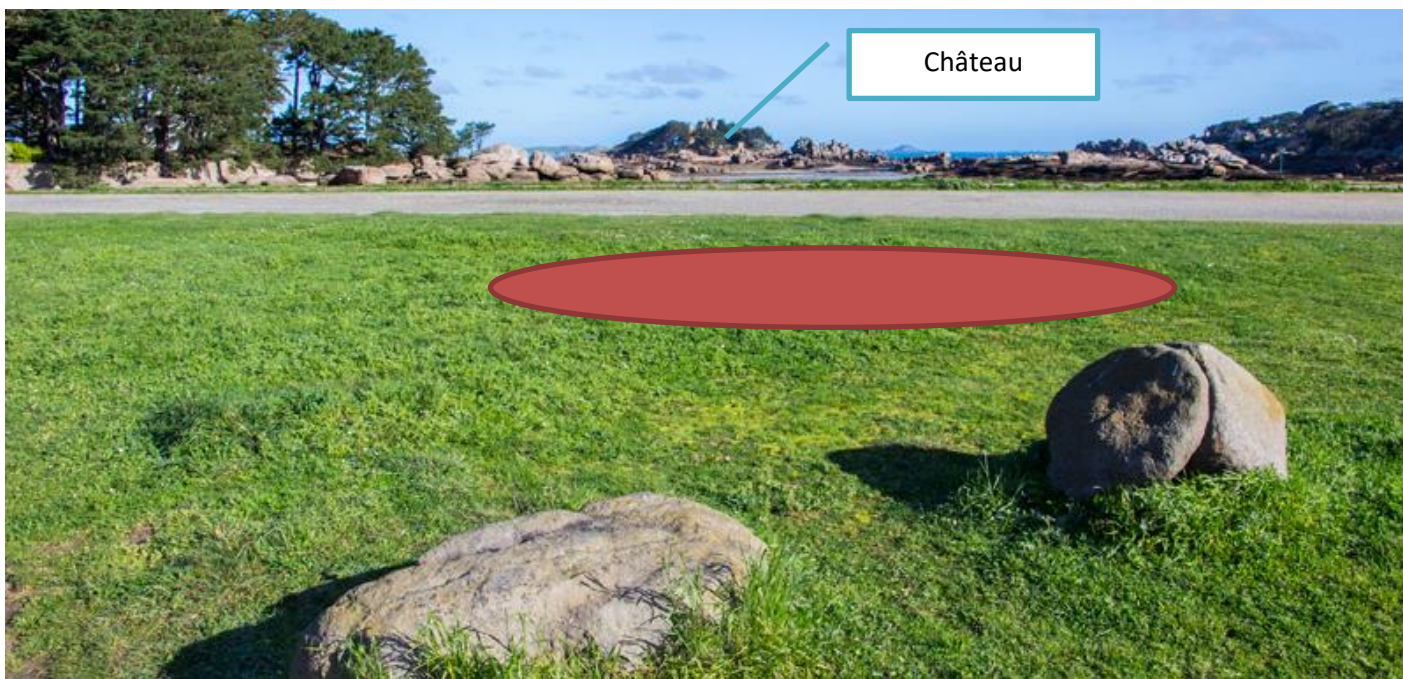
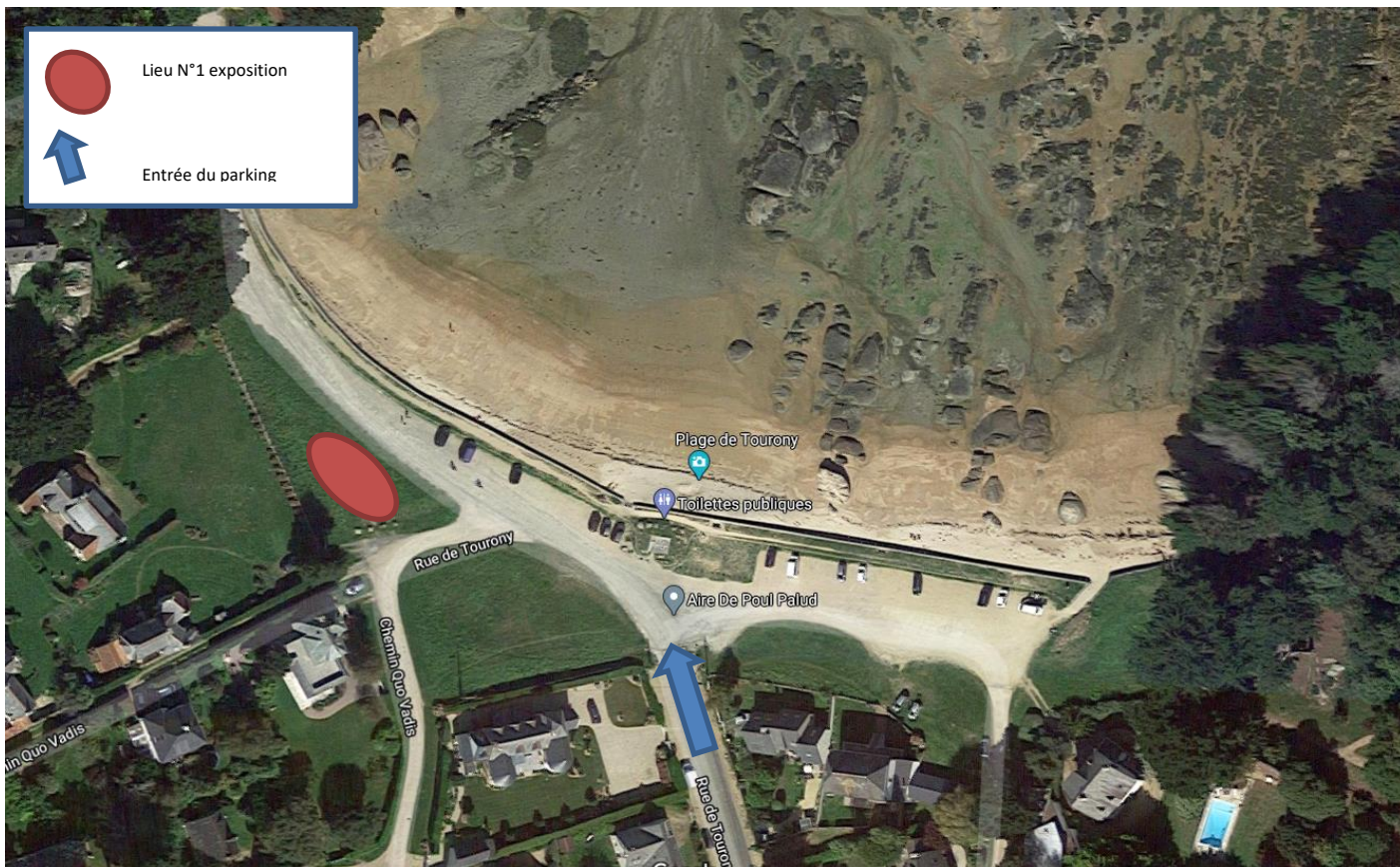

Lieux N° 2 d'exposition : pelouse de Ty Nevis

